

РЕПУБЛИКА СРБИЈА

Општина Пожега

Општинска управа

Одељење за урбанизам, грађевинарство,

стамбено-комуналне послове и

заштиту животне средине

03 број 350–71/2018

ROP-POZ-3699-LOCH-2/2018

10.04.2018. године

П о ж е г а

Одељење за урбанизам, грађевинарство, стамбено - комуналне послове и заштиту животне средине Општинске управе Пожега, решавајући по захтеву Вукојичић Мила из Пожеге, [REDACTED], који је поднет преко пуномоћника Ковачевић Миљка из Пожеге, [REDACTED], на основу члана 53а Закона о планирању и изградњи („Сл.гласник РС“ број 72/09, 81/09-исправка, 64/10-УС, 24/11, 121/12, 42/13-УС, 50/13-УС, 98/13-УС, 132/14 и 145/14) и Плана генералне регулације Пожега (Службени лист општине Пожега бр.5/15, 7/16 и 2/17) издаје

**ЛОКАЦИЈСКЕ УСЛОВЕ
за изградњу стамбеног објекта
на кат. парцели број 3578 КО Пожега**

1. Подаци о катастарској парцели/локацији

- Према Копији плана и Изводу из листа непокретности број 4643 КО Пожега, заводни број 952-04-10/2018 од 26.02.2018.године, издатим од надлежног Републичког геодетског завода - Службе за катастар непокретности Пожега, катастарска парцела број 3578 КО Пожега се према врсти земљишта води као грађевинско земљиште, по култури и класи као земљиште под зградом – објектом у површини 99м² (приземна помоћна зграда, објекат има одобрење за изградњу) и ливада 3. класе у површини од 2725м², укупно 2824м². Власник предметне катастарске парцеле и објекта је Вукојичић Миле из из Пожеге, [REDACTED], са обимом удела 1/1.

Према Уверењу издатом на основу планова и операта катастра водова број 956-01-141/2018 од 26.02.2018.године, на кат. парцели број 3578 КО Пожега нема евидентираних инсталација.

2. Подаци о класи и намени објекта

- Према Правилнику о класификацији објеката („Службени гласник РС“ бр.22/15), планирани објекат *припада класи Стамбене зграде са једним станом - Издвојене куће за становање или повремени боравак, као што су породичне куће, виле, викендице, летњиковци, планинске колибе, ловачке куће категорије А (незахтевни објекти), класификациони број 111011, процентуална заступљеност 100%.*

3. Намена, правила уређења и грађења из ПГР Пожеге

- Катастарска парцела бр.3578 КО Пожега се налази у оквиру градског урбанистичког подручја Пожеге, где су правила изградње и уређења локације прописана Планом генералне регулације Пожеге („Службени лист општине Пожега“ бр.5/15, 7/16 и 2/17).

- Према намени простора дефинисаној у Плану генералне регулације Пожеге, предметна локација *припада урбанистичкој целини Ц18 у којој је планирана намена – становање средњих густина.*

СТАНОВАЊЕ СРЕДЊИХ ГУСТИНА од 60 - 150 СТ/ХА

УРБАНИСТИЧКЕ (ПОД)ЦЕЛИНЕ	Ц18
Претежна намена :	становање средњих густина од 60 - 150 ст/ха

		- стамбени породични објекти са максимално 3 стамбене јединице
Пратеће намене :		- пословање компатибилно основној намени становања, које не угрожава животну средину (ближе одређено у правилима уређења)
		- помоћни објекат у функцији главног објекта (гаража, остава и сл.)
		- објекти јавних намена, верски и инфраструктурни објекти
Врста и намена објеката који се могу градити :		породични стамбени објекти са максимално 3 стамбене јединице
		стамбено-пословни објекти
		пословни објекти
		помоћни објекти у функцији објеката основне намене
		објекти јавних намена
		верски објекти
		инфраструктурни објекти
Код стамбено-пословних објеката, пословање се остварује у приземљу објекта, као функционално независна јединица.		
Врста и намена објеката чија је изградња забрањена :		Забрањена је изградња свих објеката у којима се обављају делатности које могу да угрозе околне објекте и животну средину буком, вибрацијама, мирисима, гасовима, отпадним водама и другим штетним дејствима, као и објекти који се по архитектонском склопу не уклапају у окружење.
Тип изградње : (објекти на парцели могу бити)		Слободностојећи
		Двојни (објекти на суседним парцелама додирују једну заједничку линију границе парцеле)
		Објекти у непрекинутом низу (објекат додирује обе бочне линије грађевинске парцеле)
		Објекти у прекинутом низу (објекат додирује само једну бочну линију грађевинске парцеле)
Услови за парцелацију, препарцелацију и формирање грађевинске парцеле :	Минимална површина парцеле :	За слободно-стојећи објекат је 3.0 ара, изузетно 2.0 ара (односи се на постојеће парцеле којима је формирањем саобраћајница смањена површина)
		За двојни је 4.0 ара (2 x 2.0)
		За објекте у прекинутом низу је 2.0 ара
	Минимална ширина фронта парцеле :	За објекте у непрекинутом низу је 1.5 ара
		За слободностојеће објекте 12 м
		За двојни 16.0м (2 x 8.0м)
		За објекте низу је 5.0м
Максимални индекс заузетости :		40% На постојећим изграђеним грађевинским парцелама чији је индекс заузетости већи од дозвољеног могућа је реконструкција и пренамене постојећих објеката.
Положај објекта на парцели :		Новопланирани објекти се постављају у оквиру дефинисаних грађевинских линија (графички прилог „КАРТА УРБАНИСТИЧКЕ РЕГУЛАЦИЈЕ“). Најмање дозвољено растојање основног габарита (без испада) новог објекта и линије суседне грађевинске парцеле је за: 1) слободностојеће објекте на делу бочног дворишта северне оријентације - 1,50 м; 2) слободностојеће објекте на делу бочног дворишта јужне оријентације - 2,50 м; 3) двојне објекте на бочном делу дворишта - 4,00 м;
Спратност :		максимално По + П + 1 + Пк

	<p>висина назитка поткровне етаже износи максимално 1,6 м , рачунајући од коте пода поткровне етаже до висине кровног венца.</p> <p>дозвољена је изградња подрумске или сутеренске етаже уколико не постоје сметње геотехничке и хидротехничке природе</p>
Услови за изградњу другог објекта на парцели :	<p>На парцелама чија је површина већа од 5.0ари дозвољена је изградња другог објекта основне или пратеће намене у оквиру планираних урбанистичких параметара</p> <p>Минимална удаљеност слободностојећег објекта на истој парцели износи 1/2 висине вишег објекта. За објекте у дубини парцеле обавезно обезбедити прилаз ка јавној површини минималне ширине 3,5 м или 2,5 м ? за све врсте објекта што задовољава противпожарне услове.</p> <p>Дозвољена је изградња једног помоћног објекта на парцели, приземне спратности</p>
Уређење зелене површине :	минимално 25% површине грађевинске парцеле уредити зеленим површинама
Архитектонско обликовање и материјализација:	Објекте градити од квалитетних, савремених материјала, са циљем постизања већег разреда у смислу енергетске ефикасности. У обликовном смислу објекте уклопити у постојећи амбијент. Кровови обавезно коси , максималног нагиба до 45° .
Услови за постојеће објекте:	<ul style="list-style-type: none"> - Постојећи објекти могу се реконструисати, адаптирати и санирати у постојећим габаритима. - Постојећи објекти могу бити дограђени уз поштовање планираних урбанистичких параметара. - Постојеће објекте који се налазе у појасу регулације планираних саобраћајница уклонити приликом привођења земљишта планираној намени - Постојећи објекти који делом задиру у планирану грађевинску линију, задржавају се уз услов да се доградња врши у складу са планираном грађевинском линијом. - Уколико је постојећи објекат на мањој удаљености од границе суседне парцеле, од планом прописане, није дозвољено отварање отвора на фасади изузев на помоћним просторијама са парапетом минималне висине од 1,80м или фиксни "стаклени зидови" (стаклене призме) за нужно осветљење просторија.
Минимални степен комуналне опремљености:	<ul style="list-style-type: none"> - обезбеђен излаз на јавни пут - могућност прикључења на електроенергетску и мрежу водовода и канализације - решено одлагање комуналног отпада
Остала правила:	<ul style="list-style-type: none"> - Приликом пројектовања придржавати се важећих прописа и норматива за пројектовање ове врсте објекта и прописа за стабилност објекта. - На постојећим изграђеним парцелама, које су мање од прописаних дозвољена је реконструкција, доградња или замене објекта до највећег дозвољеног степена заузетости. Могућа је промена намене из стамбене у пословну.

4. Услови изградње објекта и уређења парцеле

4.1 Подаци о планираном објекту

- Радови који се врше: изградња
- Врста објекта: слободностојећи објекат
- Намена објекта: породични стамбени објекат
- Величина објекта: максимални габарит 16,66 x 18,28м
- Форма објекта: објекат разуђене основе
- Садржај објекта: једна стамбена јединица (један шестособан стан)
- Планирана спратност објекта: Су+П+Пк
- Површина под објектом (брuto): 225,51м²
- Бруто развијена грађевинска површина: 620,02м²
- Позиција објекта: према ИДР

- Облик крова, кровне равни: према ИДР
- Висина објекта (слемена): 9,20м
- Спратна висина: 2,70м
- Врста кровног покривача: према ИДР
- Отвори на фасади: без ограничења, слободно формирано, према ИДР
- Обрада фасаде: фасада мора бити завршно обрађена. Форму и текстуру обраде одредити тако да се иста уклопи у постојећи амбијент; користити светлије нијансе и тонове за фасаду
- Снегобрани и олуци: обавезно постављање
- Термичка заштита: у складу са одредбама Правилника о енергетској ефикасности („Службени гласник РС“ број 61/11) предвидети одговарајућу термичку заштиту објекта
- Стабилност објекта: објекат пројектовати за осми степен сеизмичности по МКС
- Пројектну документацију радити у складу са свим важећим техничким нормативима, прописима и законским одредбама за ту врсту објекта са посебним акцентом на стабилност објекта.

4.2 Услови уређења парцеле

- Слободне површине затравити и озеленети уз примену садног материјала који не спречава природно проветравање простора.
- Одводњавање решити у границама сопствене парцеле. Кроз уређење слободних површина и нивелацију терена решити одводњавање атмосферске воде до реципијента, тако да површинска вода не угрожава суседне парцеле и објекте, нити јавне површине.
- Грађевинска парцела се може оградити зиданом оградом до висине од 0,90м (рачунајући од коте тротоара), или транспарентном оградом до висине од 1,40м. Зидане и друге врсте ограде постављају се на регулациону линију тако да ограда, стубови ограде и капије буду на грађевинској парцели која се ограђује. Суседне грађевинске парцеле могу се ограђивати живом зеленом оградом која се сади у осовини границе грађевинске парцеле или транспарентном оградом до висине 1,40м, која се поставља према катастарском плану и операту, тако да стубови ограде буду на земљишту власника ограде. Врата и капије на уличној оградни не могу се отворати ван регулационе линије.
- Паркирање и гаражирање возила је обавезно у оквиру сопствене грађевинске парцеле, изван површине јавног пута у односу минимално једно паркинг место/једна стамбена јединица.

4.3 Урбанистички показатељи:

- постојећи на парцели:

- индекс заузетости парцеле под објектом 3,51 %
- индекс изграђености на парцели 0,03

- будући на парцели, са изградњом планираног објекта:

- индекс заузетости парцеле под објектом 11,51 %
- индекс изграђености на парцели 0,25

5. Услови за прикључење на инфраструктуру

Саобраћајни приступ – Саобраћајни приступ је индиректан, преко кат. парцела бр.3573 и 3576 КО Пожега на Висибабску улицу, или преко кат. парцеле бр.7579 КО Пожега на постојећу улицу са североисточне стране. Према подацима из РГЗ који су јавно доступни на интернету, власник свих набројаних кат. парцела преко којих се приступа на јавну површину је Вукојичић (Јован) Миле.

Електроенергетска мрежа

- Према Условима за пројектовање и прикључење на дистрибутивни систем електричне енергије број Д.09.20.-61014/2-2018 од 03.04.2018.године, издатим од надлежног предузећа ЈП «Електропривреда Србије» – Погон Пожега, постоје техничке могућности за прикључак планираног објекта, с тим што је инвеститор дужан да испуни обавезе које су наведене у предметним условима електродистрибуције.

Уз услове за пројектовање достављен је и Уговор о пружању услуге за прикључење⁴

на дистрибутивни систем електричне енергије број Д.09.20.-61014/2-18-УГП са пратећим упутством за попуњавање, оверу и плаћање по Уговору. Инвеститор је у обавези да попуни недостајуће информације у Уговору, својеручно потпише, скенира и овери квалификованим електронским сертификатом и кроз пријаву радова у обједињеној процедури достави потписани Уговор надлежном органу.

Сви наведени технички услови имаоца јавних овлашћења су саставни део ових локацијских услова.

6. Подаци о постојећим објектима које је потребно уклонити пре грађења

- Нема објеката за уклањање. На кат. парцели постоји приземни помоћни објекат површине 99м², који је изграђен према одобрењу за изградњу.

7. Посебни услови

- Катастарска парцела број 3578 КО Пожега се води као ливада 3. класе, па је потребно пре подношења захтева за грађевинску дозволу извршити промену намене дела катастарске парцеле из пољопривредног у грађевинско земљиште.

Имајући у виду планирану површину под објектом (225 м² бруто) и површину постојећег помоћног објекта (99м²), максималну заузетост грађевинске парцеле под објектом (40%), дефинисана је минимална површина грађевинске парцеле за предметни објекат, те минимална површина за коју се мора извршити промена намене пољопривредног земљишта износи 800м².

Промена намене пољопривредног земљишта се врши у посебном поступку код одељења општинске управе надлежног за пољопривреду, у складу са законом којим се уређује пољопривредно земљиште.

8. Рок важности локацијских услова

- Локацијски услови важе 12 месеци од дана издавања или до истека важења грађевинске дозволе издате у складу са тим условима, за катастарску парцелу за коју је поднет захтев.

9. Обавезе инвеститора

- Захтев за издавање грађевинске дозволе предати искључиво у електронској форми, а све у складу са Правилником о поступку спровођења обједињене процедуре електронским путем (Сл.гл.РС бр.113/2015, 96/2016 и 120/2017) којим је ближе прописан поступак спровођења обједињене процедуре. Сви поступци у оквиру Обједињене процедуре обављају се искључиво кроз Централни информациони систем (ЦИС) који представља систем за електронско поступање у оквиру обједињене процедуре и могуће му је приступити преко веб странице: <https://ceop.apr.gov.rs/eregistrationportal/>. Обједињена процедура, односно одређене фазе обједињене процедуре покрећу се пред надлежним органом попуњавањем одговарајућег захтева, односно пријаве кроз ЦИС, који се потписује квалификованим електронским потписом.

- Уз захтев за издавање грађевинске дозволе подноси се документација сачињена у складу са Правилником о садржини, начину и поступку израде и начин вршења контроле техничке документације према класи и намени објекта (Сл.гл.РС бр.23/2015, 77/2015, 58/2016, 96/2016 и 67/2017) и доказ о власништву.

11. Поука о правном средству

- На издате локацијске услове може се поднети приговор надлежном општинском већу у року од три дана од дана достављања локацијских услова.

Напомена: Саставни део издатих локацијских услова је графички прилог , идејно решење и сви услови имаоца јавних овлашћења

Обрадила: Мирјана Вајовић, дпп

Н а ч е л н и к,
Нада Красић, дпп

ЛОКАЦИЈСКИ УСЛОВИ
за изградњу стамбеног објекта
на кат. парцели број 3578 КО Пожега

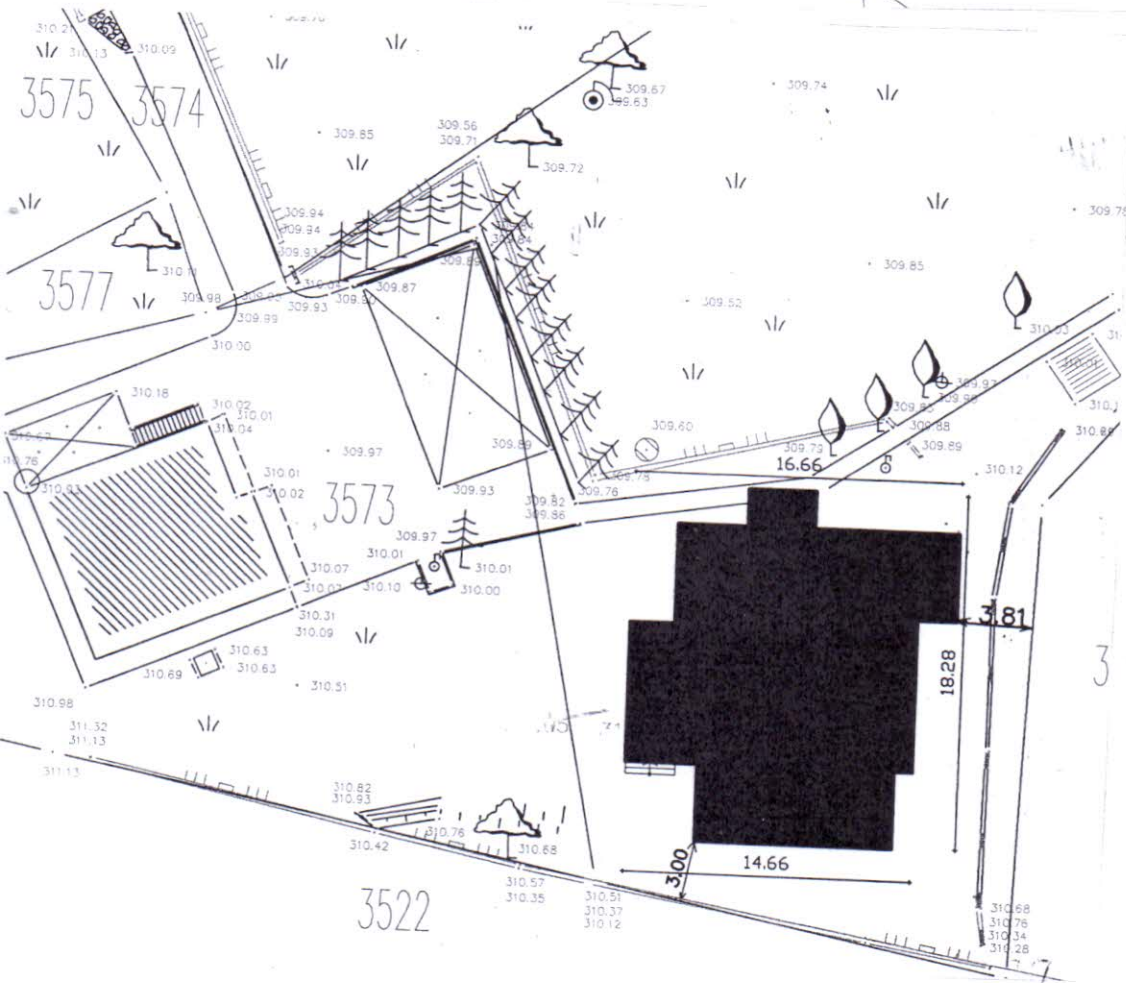
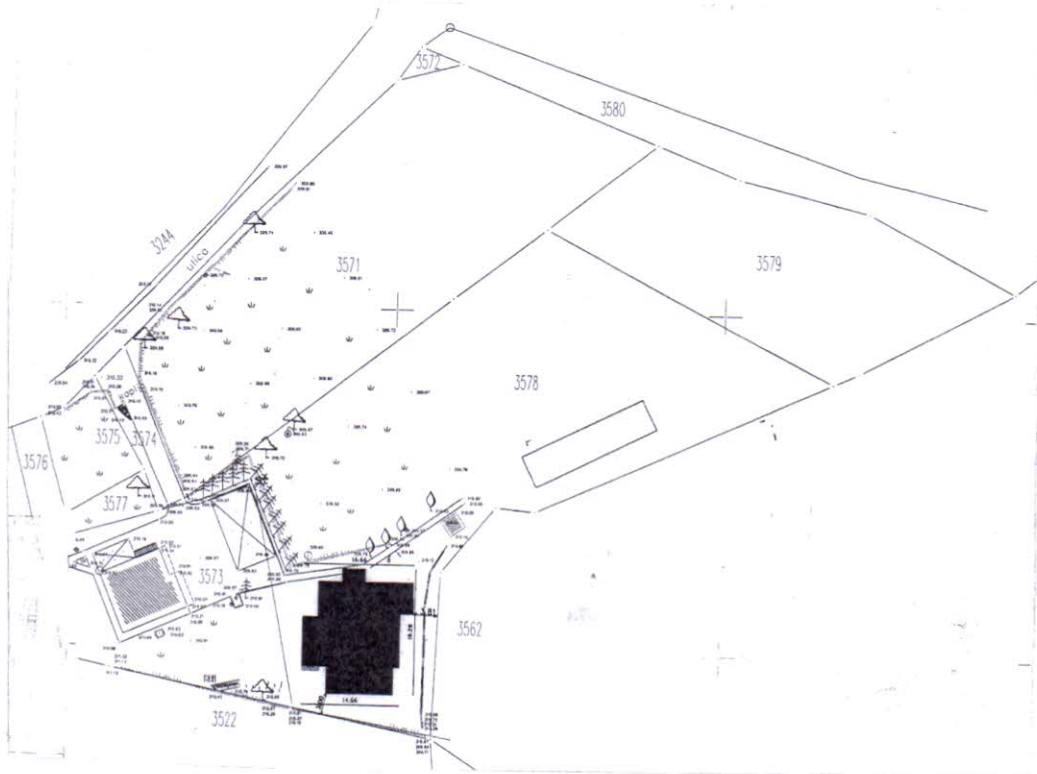

ROP-POZ-3699-LOCH-2/2018

03 број 350-71/18 од 10.04.2018.год.

Оверава: