

## РЕПУБЛИКА СРБИЈА

### Општина Пожега

### Општинска управа

Одељење за урбанизам, грађевинарство,

стамбено-комуналне послове и

заштиту животне средине

ROP-POZ-6203-LOC-1/2018

03 број 350-64/18

03.04.2018. године

### П о ж е г а

Одељење за урбанизам, грађевинарство, стамбено - комуналне послове и заштиту животне средине Општинске управе Пожега, решавајући по захтеву ЈП „Путеви Србије“ Београд, [REDACTED],

поднетог преко пуномоћника „Путеви“ доо Ивањица, [REDACTED],

[REDACTED], на основу члана 53а Закона о планирању и изградњи („Сл.гласник РС“ број 72/09, 81/09-исправка, 64/10-УС, 24/11, 121/12, 42/13-УС, 50/13-УС, 98/13-УС, 132/14 и 145/14) и Просторног плана општине Пожега (Службени лист општине Пожега бр.8/13) издаје

## ЛОКАЦИЈСКЕ УСЛОВЕ

### за изградњу моста на реци Каменици

### на кат. парцели бр.1147 КО Мршељи и 2482 КО Тометино Поље

#### 1. Подаци о катастарским парцелама/локацији

- Према Изводу из листа непокретности број 61 КО Мршељи, заводни број 952-04-16/2018 од 22.03.2018.године, издатом од РГЗ – Службе за катастар непокретности Пожега, катастарска парцела бр.1147 КО Мршељи се према врсти земљишта води као остало земљиште, док се према начину коришћења и катастарској класи води као река, укупне површине 121266м<sup>2</sup>. Парцела је у државној својини, власник Република Србија, корисник ЈВП „Србијаводе“, Нови Београд, Булевар уметности 2/А. На предметној парцели нема уписаних терета.

- Према Изводу из листа непокретности број 69 КО Тометино Поље, заводни број 952-04-16/2018 од 22.03.2018.године, издатом од РГЗ – Службе за катастар непокретности Пожега, катастарска парцела бр.2482 КО Тометино Поље се према врсти земљишта води као остало земљиште, док се према начину коришћења и катастарској класи води као река, укупне површине 122229м<sup>2</sup>. Парцела је у државној својини, власник је Република Србија корисник ЈВП „Србијаводе“, Нови Београд, Булевар уметности 2/А. На предметној парцели нема уписаних терета.

- Према Копији плана број 956-01-263/2018 од 23.03.2018.године, издатој од РГЗ – СКН Пожега, преко кат. парцеле бр.1147 КО Мршељи је евидентиран електро вод, за који је накнадном провером у катастру утврђено да се налази ван зоне изградње моста.

#### 2. Подаци о класи и намени објекта

- Према Правилнику о класификацији објеката („Службени гласник РС“ бр.22/15), планирани објекат *припада класи Друмски и железнички мостови, категорије Г (инжењерски објекти), класификациони број 214101.*

#### 3. Намена, правила уређења и грађења из Просторног плана општине Пожега

- Предметна локација се налази ван градског подручја, где су правила изградње и уређења прописана Просторним планом општине Пожега („Сл. лист општине Пожега“ бр.8/13).

- Према Просторном плану општине Пожега, задржава се постојећа намена обухваћене локације. Катастарске парцеле на којима се планира изградња представљају речно корито, те као такве нису посебно третиране у Просторном плану општине Пожега (Службени лист општине Пожега бр.8/13), осим кроз општа правила грађења и уређења -

постоји могућност реконструкције постојећих некатегорисаних путева и путних објеката и изградње нових путних објеката ако се за тим покаже потреба, као и извођења радова на регулацији река и заштити од великих вода.

#### **4. Услови изградње објекта и уређења парцеле**

##### **4.1 Подаци о планираном објекту (према идејном решењу)**

- Радови који се врше: изградња
- Врста објекта (према класи): инжењерски објекат
- Намена објекта: друмски мост
- Укупна ширина моста: 3,40м
- Ширина коловоза: 3,00м
- Укупна дужина моста: 30,25м
- Материјализација објекта: армирано-бетонски мост, двораспонска конструкција са два опорца на обалама и једним стубом у средини распона са класично армираним главним носачима.
- Коловозна конструкција: асфалт
- Ограда: од челичних профила висине 1,1м
- Остали елементи: према ИДР
- Позиција објекта: према графичком прилогу идејног решења
- Пројектну документацију радити у складу са свим важећим техничким нормативима, прописима и законским одредбама за ту врсту објекта

##### **4.2 Услови уређења парцеле**

- Задржава се постојећи саобраћајни приступ (некатегорисани пут).
- Решити одводњавање атмосферске воде.

#### **5. Услови имаоца јавних овлашћења**

**5.1 Јавно водопривредно предузеће „Србијаводе“ Београд, Водопривредни центар „Морава“ Ниш, Секција „Ужице“ Ужице - у склопу обједињене процедуре за издавање локацијских услова за изградњу моста прибављени су Водни услови број 3089/1 од 02.04.2018.године.**

**Наведени услови имаоца јавних овлашћења су саставни део ових локацијских услова и морају се**

#### **6. Подаци о постојећим објектима које је потребно уклонити пре грађења**

/

#### **7. Рок важности локацијских услова**

- Локацијски услови важе 12 месеци од дана издавања или до истека важења грађевинске дозволе издате у складу са тим условима, за катастарску парцелу за коју је поднет захтев.

#### **8. Обавезе инвеститора**

- Захтев за издавање грађевинске дозволе предати искључиво у електронској форми, а све у складу са Правилником о поступку спровођења обједињене процедуре електронским путем (Сл.гл.РС бр.113/2015, 96/2016 и 120/2017) којим је ближе прописан поступак спровођења обједињене процедуре. Сви поступци у оквиру Обједињене процедуре обављају се искључиво кроз Централни информациони систем (ЦИС) који представља систем за електронско поступање у оквиру обједињене процедуре и могуће му је приступити преко веб странице: <https://ceop.apr.gov.rs/eregistrationportal/> као и <http://gradjevinskedozvole.rs/>. Обједињена процедура, односно одређене фазе обједињене процедуре покрећу се пред надлежним органом попуњавањем одговарајућег захтева, односно пријаве кроз ЦИС, који се потписује квалификованим електронским потписом. <sup>2</sup>

- Уз захтев за издавање грађевинске дозволе подноси се документација сачињена у складу са Правилником о садржини, начину и поступку израде и начин вршења контроле техничке документације према класи и намени објекта (Сл.гл.РС бр.23/2015, 77/2015 и 58/2016) и доказ о власништву у складу са чланом 135 Закона о планирању и изградњи.

#### **9. Поука о правном средству**

- На издате локацијске услове може се поднети приговор надлежном општинском већу у року од три дана од дана достављања локацијских услова.

**Напомена:** Саставни део издатих локацијских услова је идејно решење урађено од стране „БИРО КУЗЕЉЕВИЋ“ Жича, - инжењерске делатности и техничко саветовање, Марко Кузељевић ПР и прибављени услови имаоца јавних овлашћења.

Обрадила: Мирјана Вајовић, дпп

ПО НАЧЕЛНИК-а,  
Мирјана Вајовић, дпп

---

**ЛОКАЦИЈСКИ УСЛОВИ**  
**за изградњу моста на реци Каменици**  
**на кат. парцели бр.1147 КО Мршељи и 2482 КО Тометино Поље**

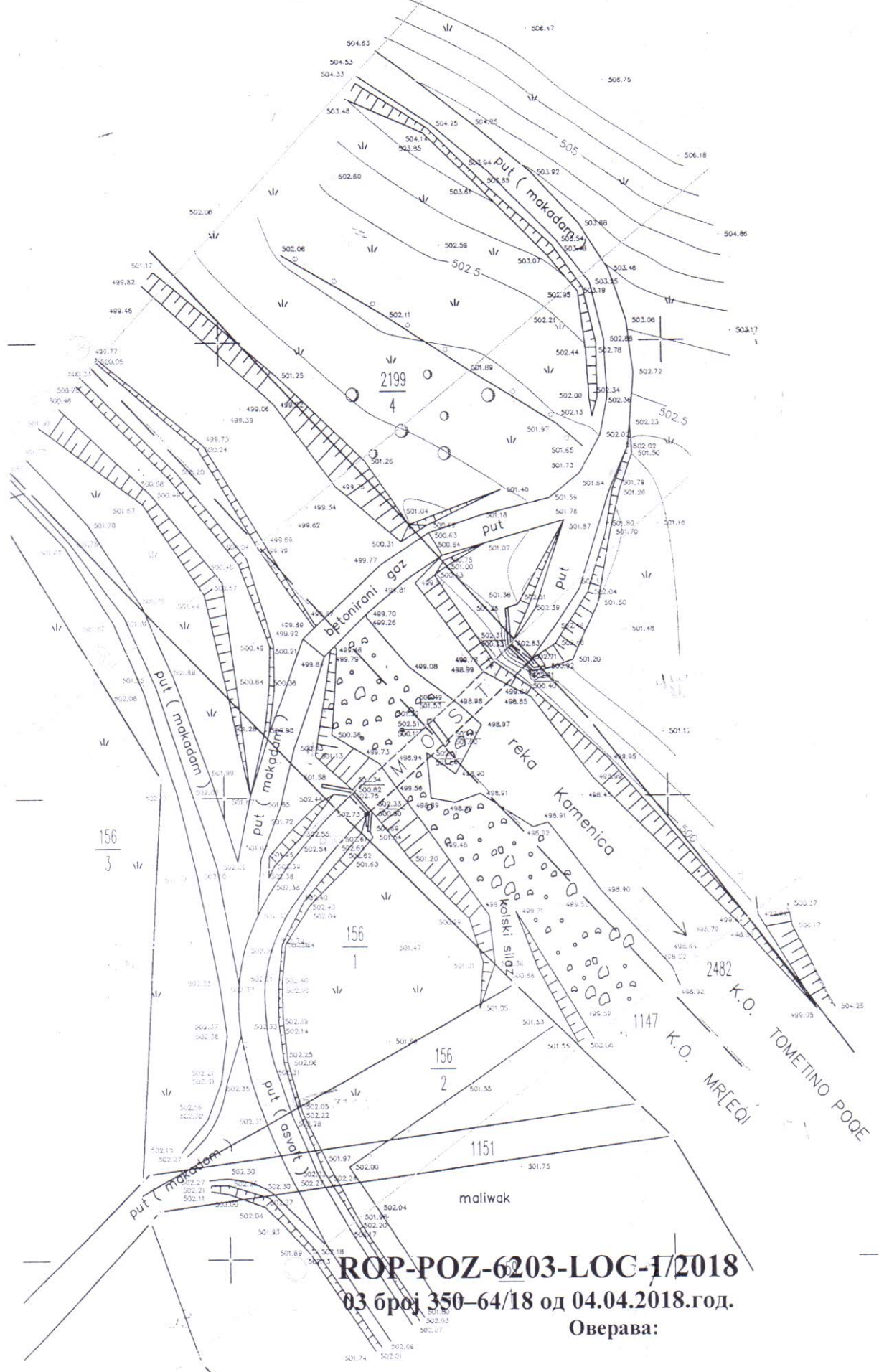

**ROP-POZ-6203-LOC-1/2018**  
**03 број 350-64/18 од 04.04.2018.год.**  
**Оверава:**